

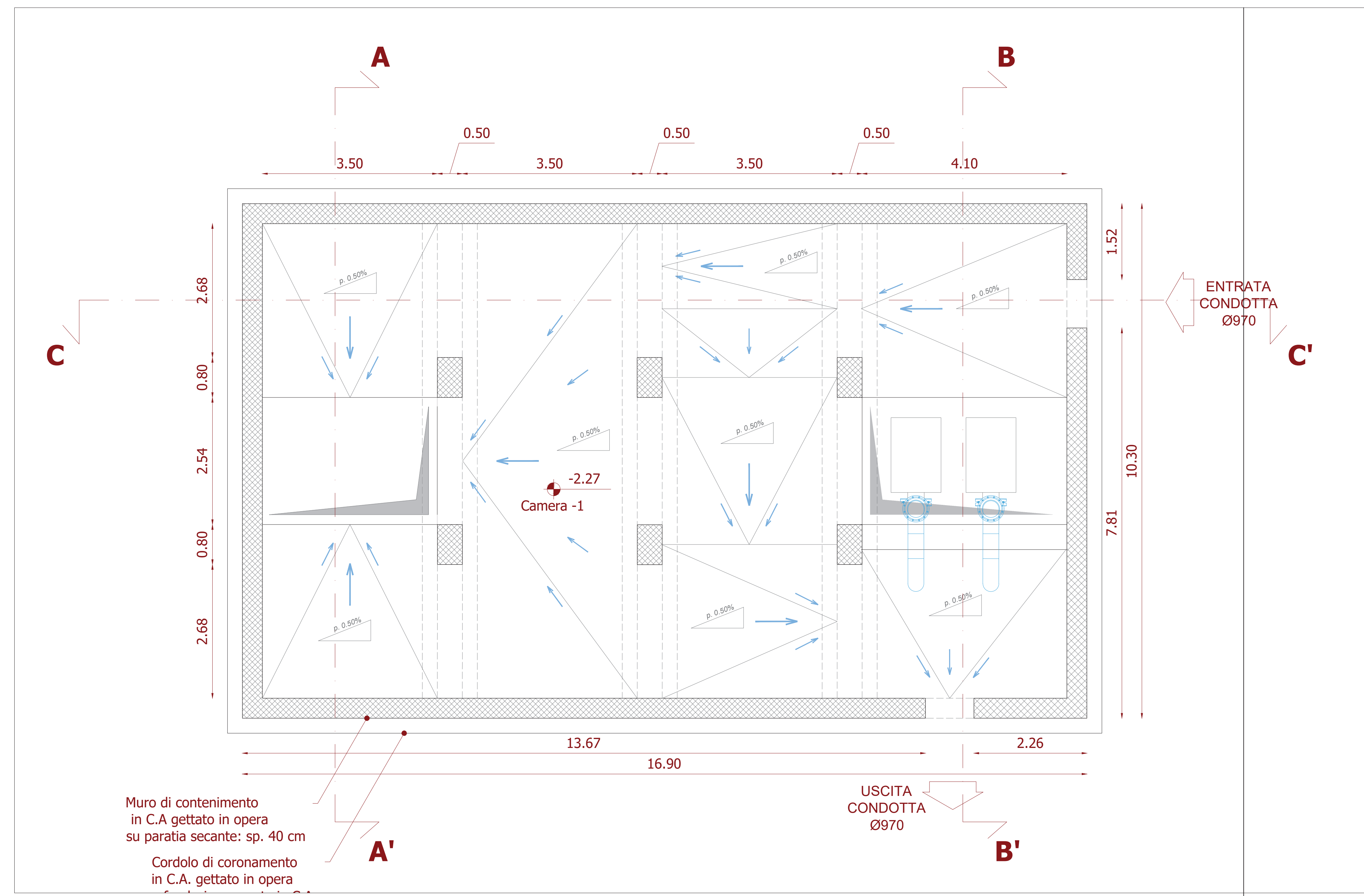

PROGETTO ESECUTIVO DI VARIANTE

| COD. PRATICA | SCALA | DESCRIZIONE ELABORATO | ELABORATO | |
|-------------------------------|---------------|---|------------|-----------------------|
| 2020-013 | 1:100 | Piante e sezioni di progetto della vasca di laminazione | TAV. A3 | |
| RESPONSABILE DEL PROCEDIMENTO | | Geom. Salvatore DONZELLO | | |
| PROGETTAZIONE | | Pro.System S.r.l. Via... P.IVA 09800671002 PEC: prosystem@pec.it Consulenza geologica Dott. Geol. Francesco ASCANIO | | |
| REV. | DATA | REDATTO | VERIFICATO | APPROVATO |
| 00 | Novembre 2021 | | | Ing. Franco VERZASCHI |
| 01 | Febbraio 2024 | | | Ing. Franco VERZASCHI |

PIANTA CAMERA -1, SCALA 1:50



SEZIONE C-C', SCALA 1:50

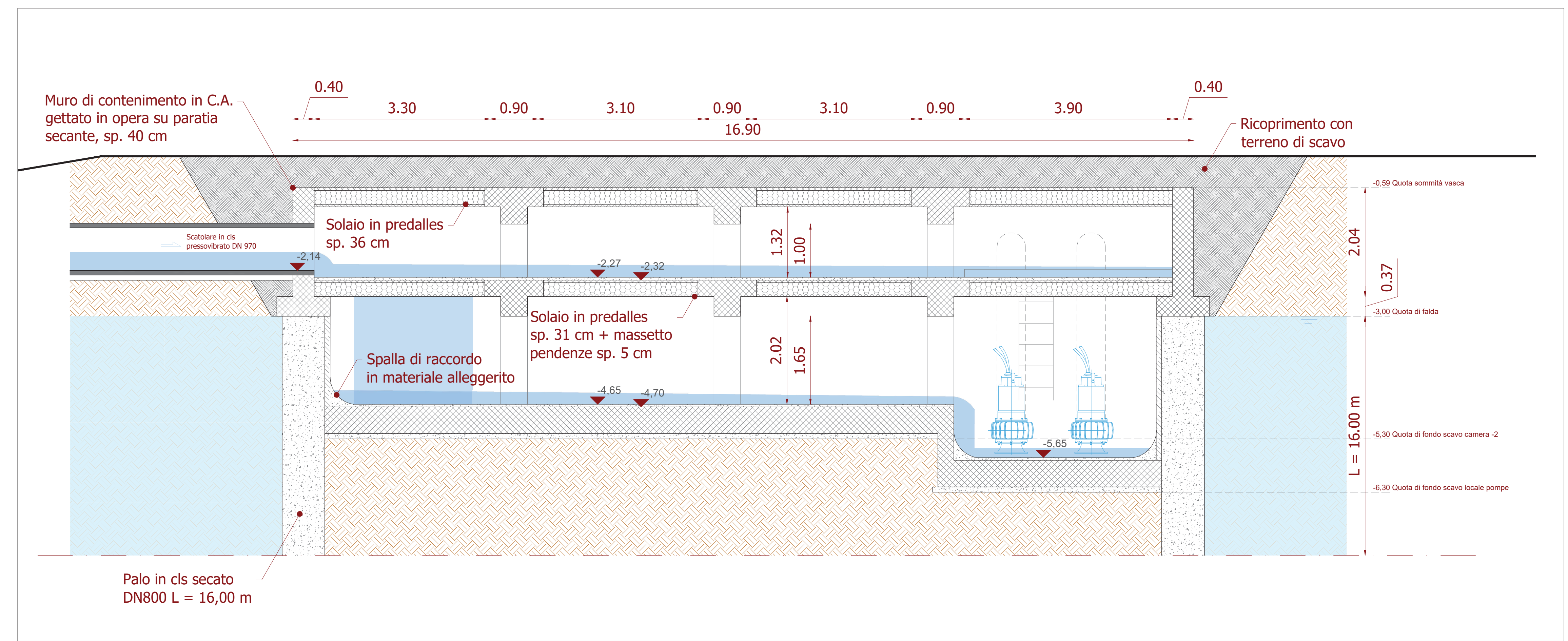

PIANTA CAMERA -2, SCALA 1:50

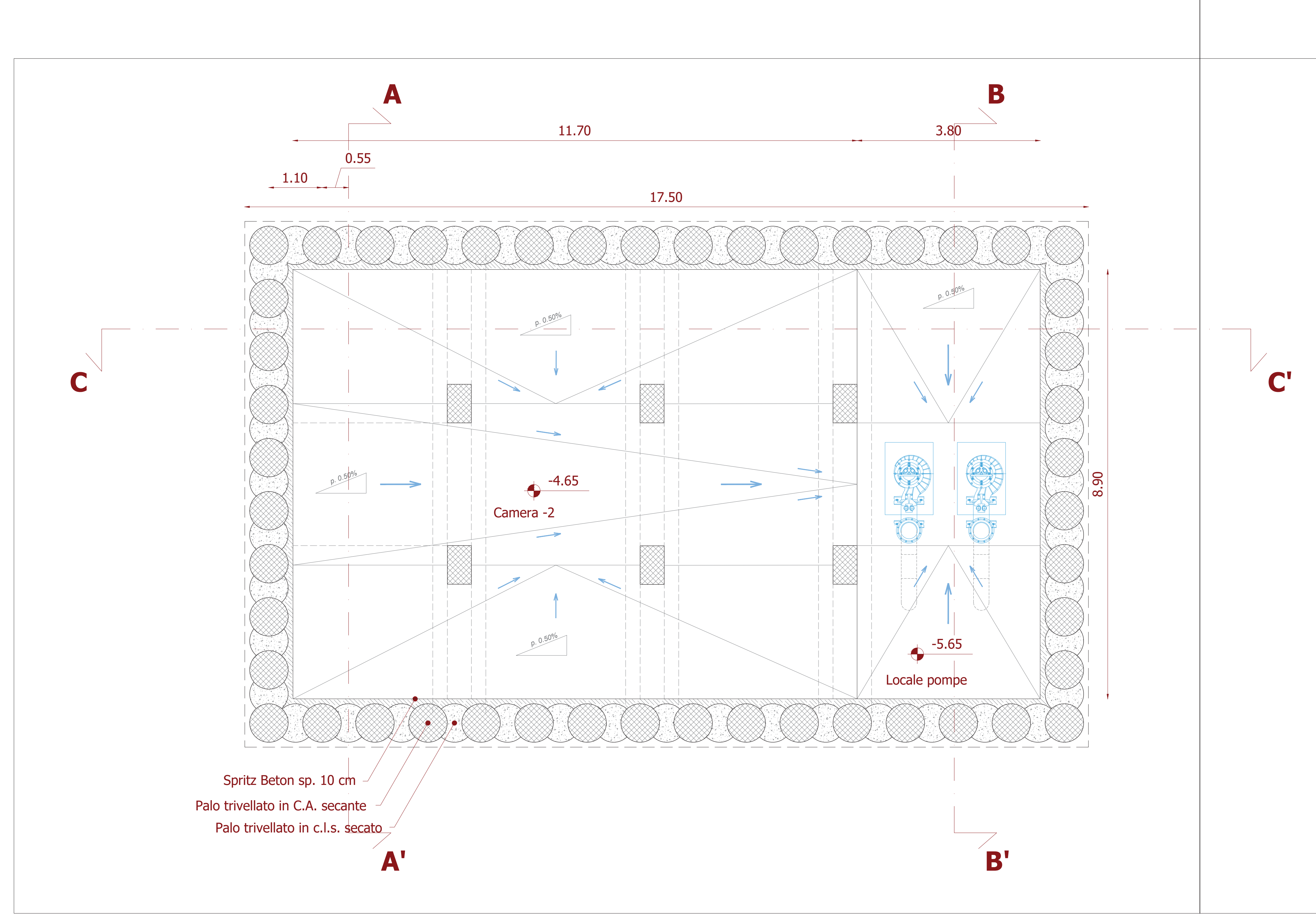

SEZIONE A-A', SCALA 1:50

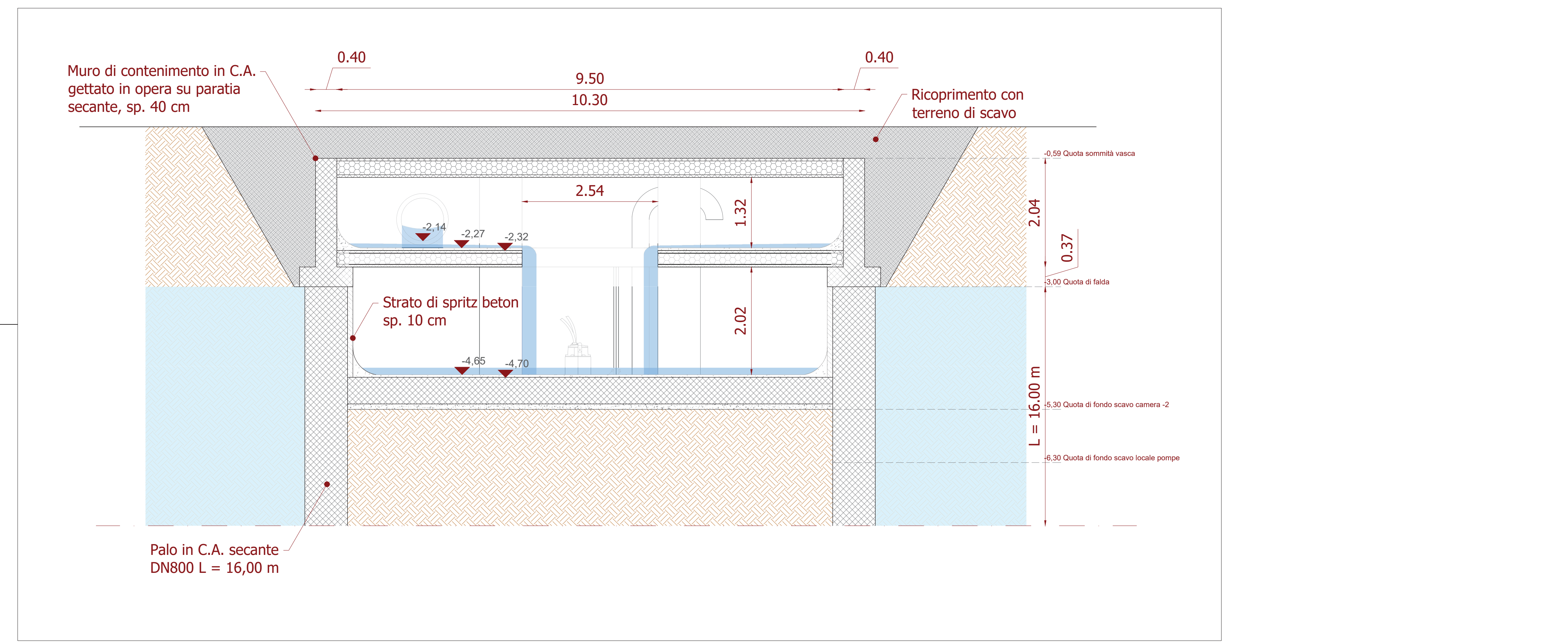

SEZIONE B-B', SCALA 1:50

